

# Cadastro e Consulta de Complementos

Neste manual vamos lhe mostrar como fazer o cadastro e consulta de complementos de produtos no sistema.

Você vai acessar o menu **Cadastros**, depois irá na opção **Gerenciar Cadastros**, no campo de pesquisa, você pode pesquisar por complementos e o sistema irá exibir as opções, Consultar Complementos e Cadastrar Complementos.



Clicando em Cadastrar complementos o sistema irá exibir a seguinte tela, nela você precisará informar

**Descrição:** Nome do complemento que esta cadastrando.

**Valor:** Valor que irá cobrar por esse complemento, (quando for utilizar ele, irá somar esse valor ao valor do produto).

**Agrupamento:** Aqui precisa informar para quais grupos de produto poderá ser usado este complemento.

try Gerenciar Cadastros

Menu Geral

complementos

Grupos de Produto

Consultar Complementos

Cadastrar Complementos

Descrição

Valor

Grupos de Produto

Agrupamento

Código	Descrição
--------	-----------

Gravar (F5) Cancelar (ESC)

Após informar os campos, pode clicar no botão gravar, ou pressionar a tecla F5 e irá gravar o cadastro.

Caso tenha duvidas de como cadastrar os agrupamentos de produtos, pode estar Clicando aqui e você será direcionado para o nosso manual, de cadastro de grupos de produtos

Clicando na opção Consultar Complementos, o sistema irá exibir os que já tem cadastrado.

try Gerenciar Cadastros

Menu

Geral

complementos

Grupos de Produto

Consultar Complementos

Cadastrar Complementos

Opções de Consulta

Incluir

Editar

Imprimir

Exportar para Excel

Exportar para PDF

Excluir

Geral

Arraste aqui o cabeçalho de uma coluna para agrupar

Procurar

Código	Descrição	Valor
1	Molho especial	1,5000
2	Bacon	2,0000
3	Calabreza	2,0000
4	Cheddar	2,0000
5	Catupiry	2,0000

Por essa tela também é possível editar um cadastro já realizado, basta clicar sobre o cadastro que precisa editar, e clicar no botão Editar na parte de cima da tela, irá abrir a tela para fazer a edição do cadastro, pode ser feita a alteração conforme precisar e clicar em gravar ou na tecla F5 do seu teclado.

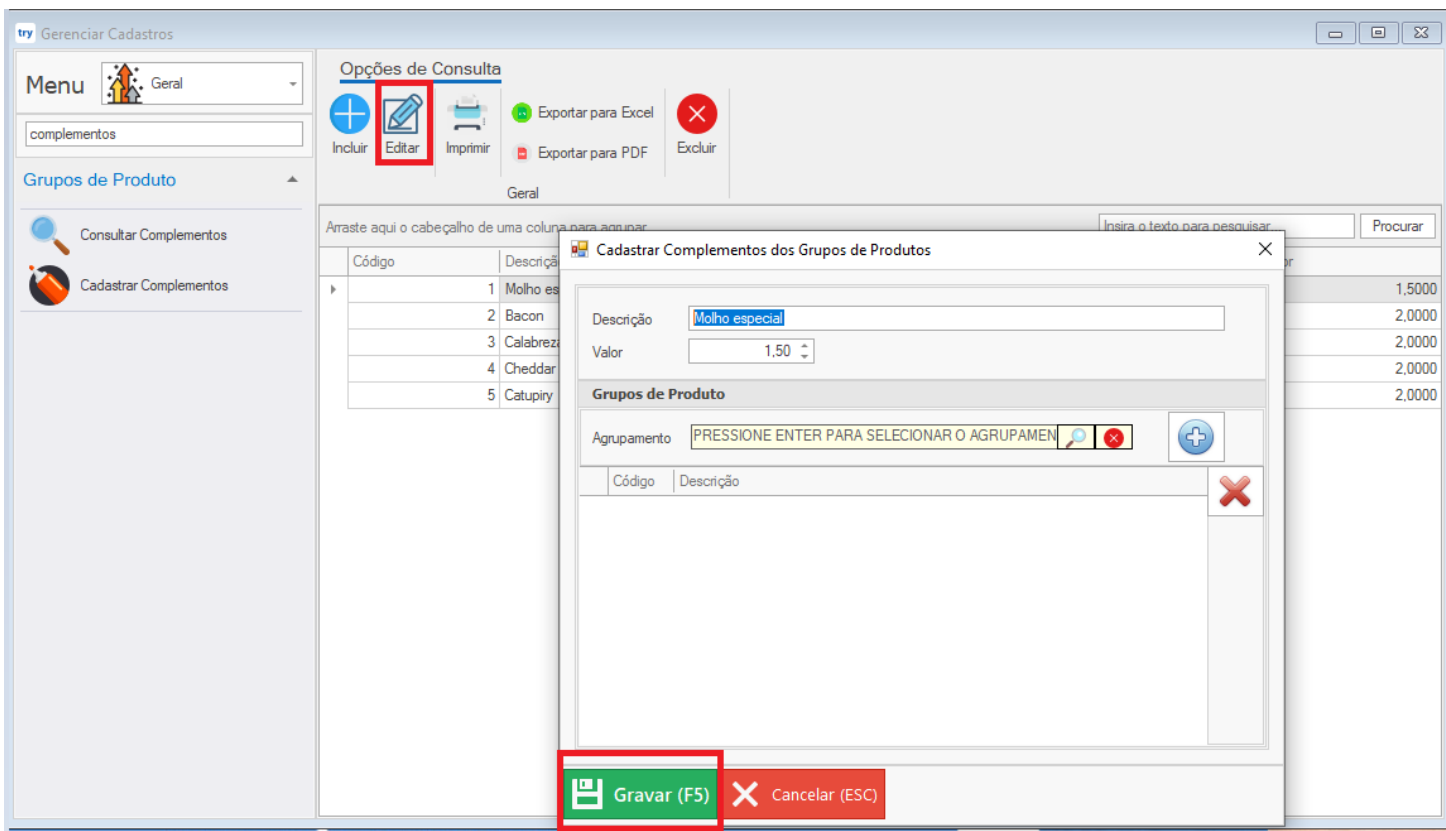

O cadastro de Complementos são utilizados apenas nos cadastros de produtos, caso tenha dúvidas sobre cadastro e consulta de Produtos, lhe mostramos mais neste manual - Cadastro e Consulta de Produtos.

Revision #4

Created Tue, Oct 31, 2023 8:08 PM by Debora

Updated Tue, Jan 16, 2024 8:09 PM by Laércio Bunzen