

Cadastro e consulta de Distrito

Neste manual vamos lhe mostrar como fazer o cadastro e consulta de distritos no sistema, para poder agrupar parceiros por Distritos para poder separar os parceiros além de cidades mais também por distritos

Você vai acessar o menu **Cadastros**, depois irá na opção **Gerenciar Cadastros**, no campo de pesquisa, você pode pesquisar por Distritos e o sistema irá exibir as opções, Consultar Distritos e Cadastrar Distritos.

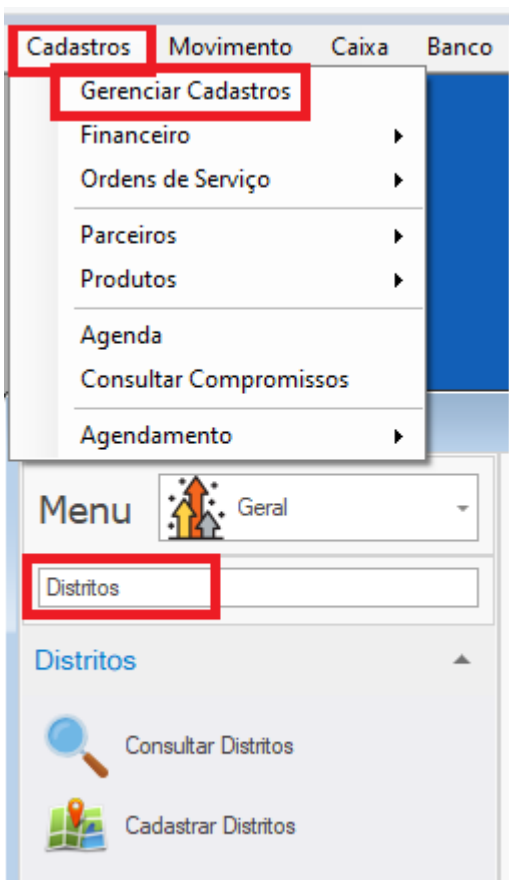

Clicando em Cadastrar Distritos o sistema irá exibir a tela para poder informar o nome do distrito que deseja cadastrar e também poder selecionar a cidade ele pertence.

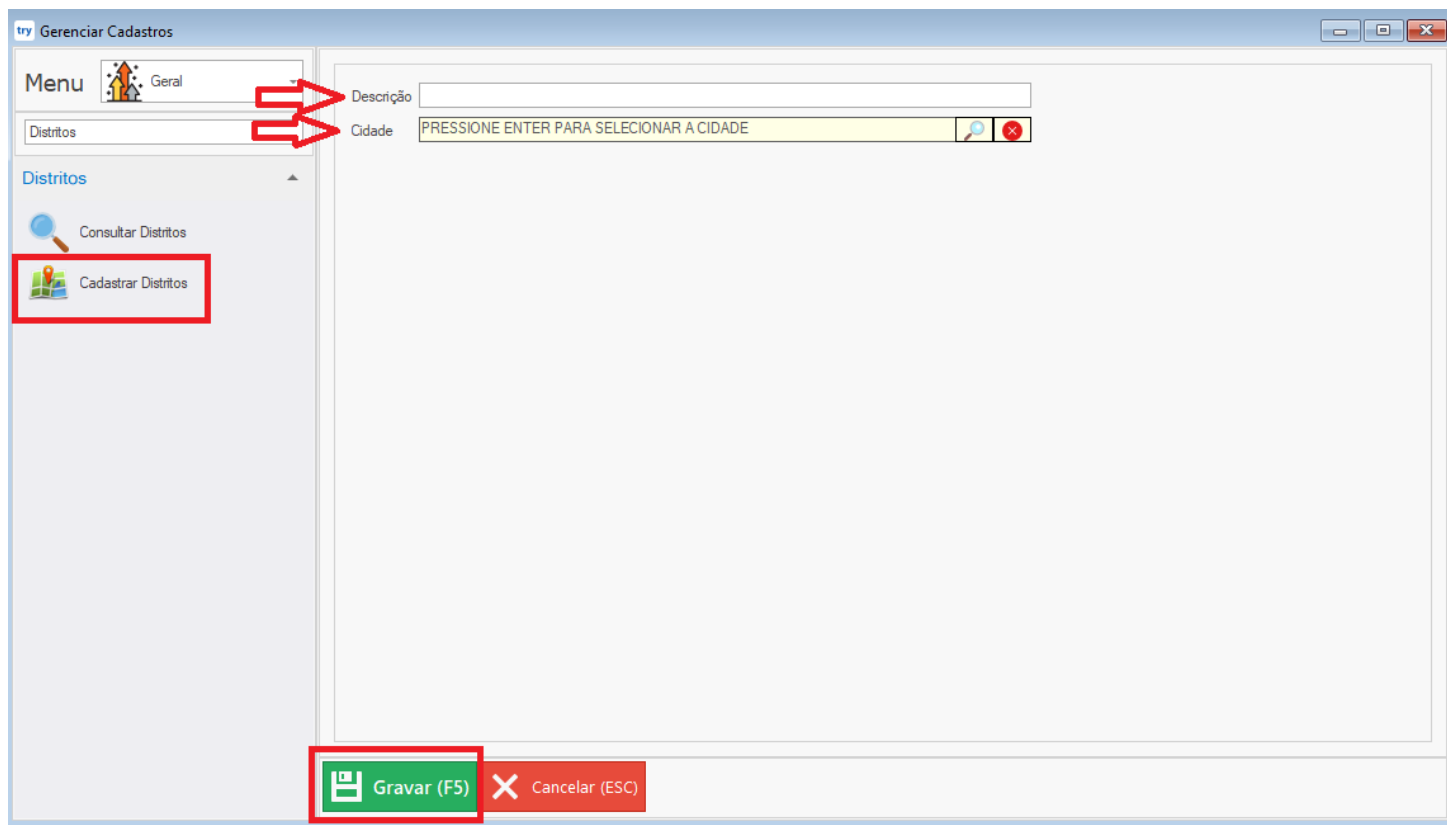

Após preencher os campos, pode clicar no botão gravar, ou pressionar a tecla F5 e irá gravar o cadastro.

Clicando na opção Consultar Distritos, o sistema irá exibir os cadastros que já tem realizado.,

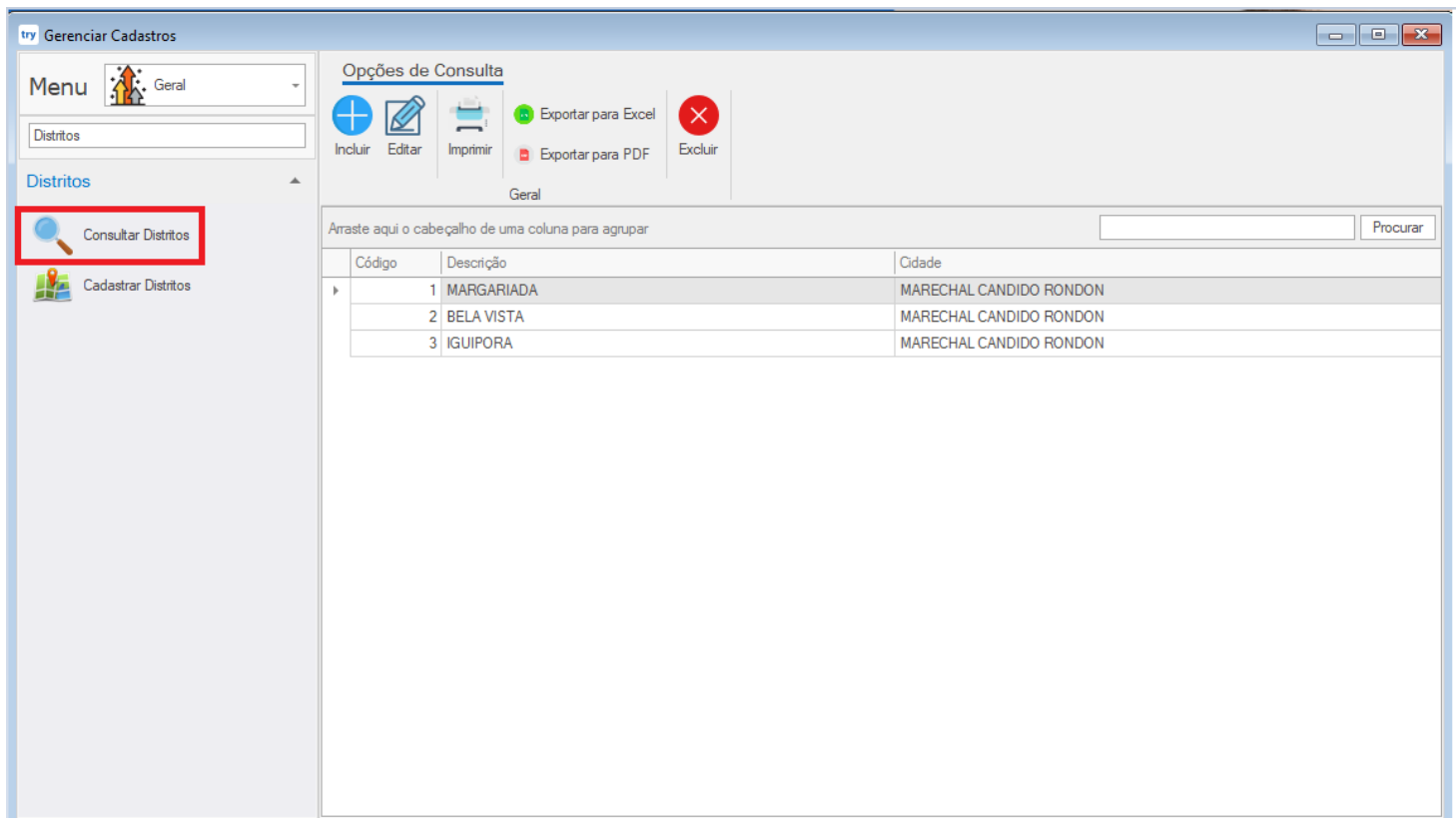

Por essa tela também é possível fazer a edição de um distrito que já tem cadastrado, basta clicar sobre o cadastro que precisa editar, e clicar no botão **Editar** na parte de cima da tela, irá abrir a tela com as informações deste Distrito, pode ser feita a alteração conforme precisar e clicar em gravar ou na tecla F5 do seu teclado.

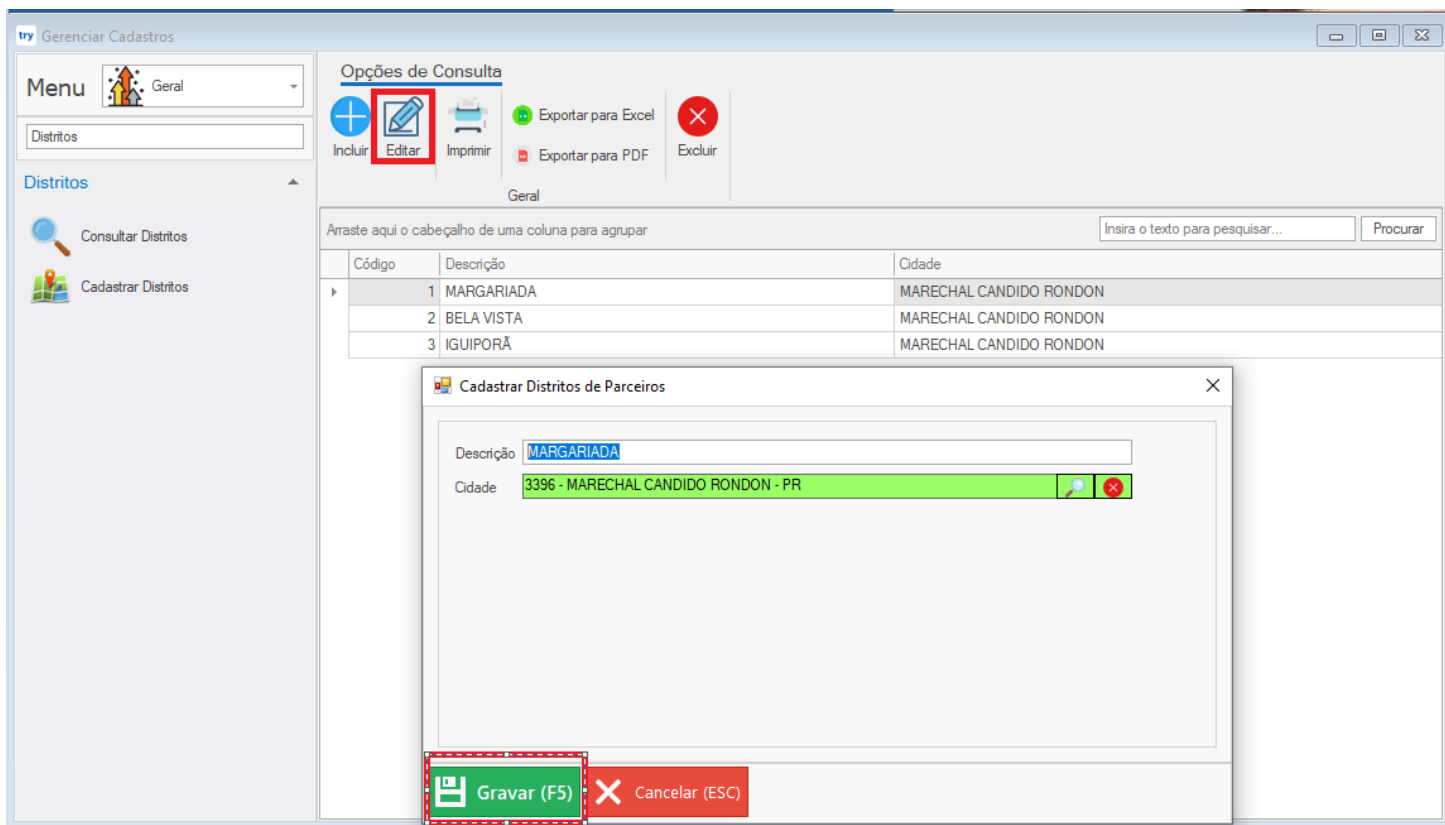

O cadastro de Distritos são utilizados apenas nos cadastros de parceiros, caso tenha dúvidas sobre cadastro e consulta de Parceiros, lhe mostramos mais neste manual - Cadastro e consulta de Parceiros.

Revision #4

Created Sat, Jul 22, 2023 12:37 PM by Laércio Bunzen

Updated Tue, Oct 31, 2023 1:41 PM by Laércio Bunzen