

# Dados do Veículo

O objetivo é descrever as principais características do veículo do cliente, para que nenhuma informação se perca durante a execução da ordem de serviço. É possível indicar detalhes e observações que podem ser consultadas a qualquer momento.

Dados do Veículo (F1)Produtos Alocados (F2)Serviços Alocados (F3)

Ano fabricadoAno modeloCorFabricante/MarcaCombustívelNível do Combustível: 0,00

ENTER SELECIONA

ENTER SELECIONA

ChassisQuilometragemDescrição/Nome/ModeloFrota

Condições/EstadoInstruções do ProblemaOutras observações

Alocação de Produtos e Serviços

Adicionar Produto (F2)

Adicionar Serviço (F3)

Totais

	Valor	Desconto	Total
Produtos	0,00	0,00	0,00
Serviços	0,00	0,00	0,00
<b>Total</b>	<b>0,00</b>	<b>0,00</b>	<b>0,00</b>

Gravar (F5)

Cancelar (ESC)

Resumo

Sair (ESC)

Lançar Adiantamento

☐ Encerrar OS ao gravar

1. Informe: ano de fabricação; o ano do modelo; e a cor do veículo
2. Selecione a Fabricante/Marca do carro
3. No campo Combustível, clique na lupa  e selecione o Tipo de Combustível do veículo
4. Para selecionar o nível de combustível, o sistema disponibiliza uma função para facilitar essa

operação. No campo Combustível, clique no número do lado de Nível do Combustível  
Nível do Combustível: **0,00**. Ao clicar neste número, a tela que abrir será a seguinte:

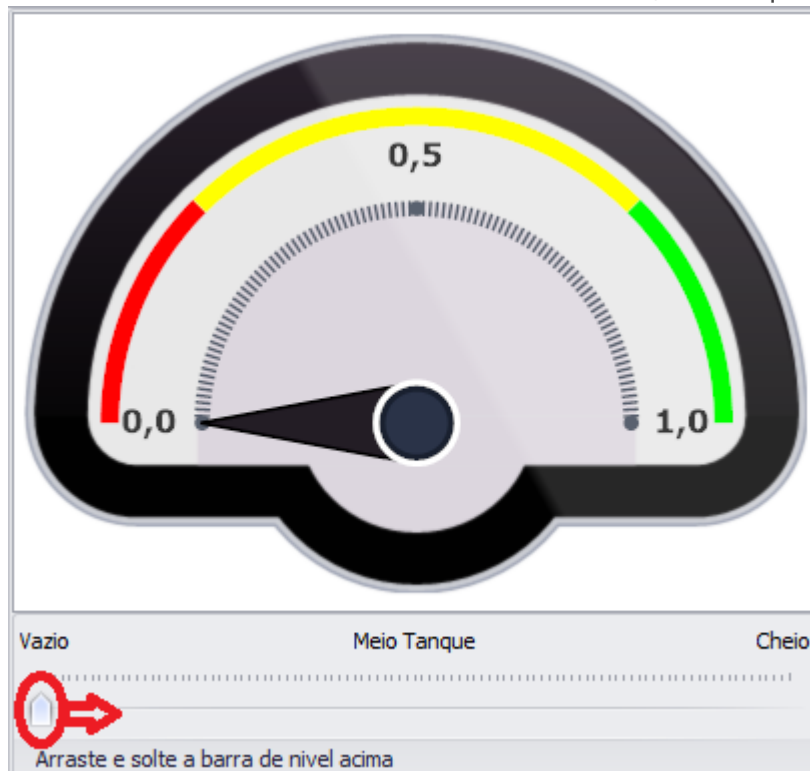

Note que na parte de baixo existe um indicador que pode ser movido para a direita, e assim a quantidade de combustível é alterada.

5. Caso queira, preencha o número do Chassis, e a quilometragem
6. Preencha a Descrição/Nome/Modelo para facilitar a identificação
7. Se for o caso, preencha a Frota
8. As três caixas em branco são para: Condições/Estado do veículo; Instruções do Problema/Outras Observações
9. Esses três campos servem para que você anote as informações sobre o veículo, e instruções sobre como proceder. O preenchimento destes campos é importante para o registro, e para que nada passe em branco antes de devolver o veículo ao cliente

Revision #5

Created Mon, Sep 3, 2018 2:34 PM

Updated Tue, Sep 4, 2018 1:52 PM