

Mecânica

- Dados do Veículo
- Cadastrar Tipo de Combustível

Dados do Veículo

O objetivo é descrever as principais características do veículo do cliente, para que nenhuma informação se perca durante a execução da ordem de serviço. É possível indicar detalhes e observações que podem ser consultadas a qualquer momento.

Dados do Veículo (F1)Produtos Alocados (F2)Serviços Alocados (F3)

Ano fabricadoAno modeloCorFabricante/MarcaCombustívelNível do Combustível: 0,00

ENTER SELECIONAENTER SELECIONA

ChassisQuilometragemDescrição/Nome/ModeloFrota

Condições/EstadoInstruções do ProblemaOutras observações

Alocação de Produtos e Serviços

Adicionar Produto (F2)

Adicionar Serviço (F3)

Totais

	Valor	Desconto	Total
Produtos	0,00	0,00	0,00
Serviços	0,00	0,00	0,00
Total	0,00	0,00	0,00

Gravar (F5)

Cancelar (ESC)

Resumo

Sair (ESC)

Lançar Adiantamento

☐ Encerrar OS ao gravar

1. Informe: ano de fabricação; o ano do modelo; e a cor do veículo
2. Selecione a Fabricante/Marca do carro

3. No campo Combustível, clique na lupa  e selecione o Tipo de Combustível do veículo
4. Para selecionar o nível de combustível, o sistema disponibiliza uma função para facilitar essa operação. No campo Combustível, clique no número do lado de Nível do Combustível

Nível do Combustível: **0,00**. Ao clicar neste número, a tela que abrir será a seguinte:

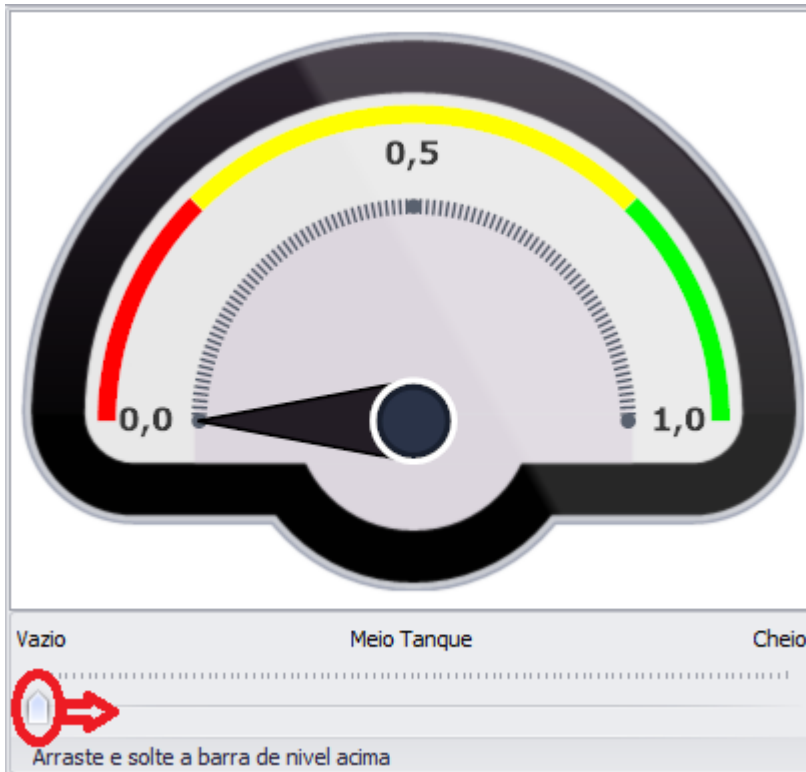



Note que na parte de baixo existe um indicador que pode ser movido para a direita, e assim a quantidade de combustível é alterada.

5. Caso queira, preencha o número do Chassis, e a quilometragem
6. Preencha a Descrição/Nome/Modelo para facilitar a identificação
7. Se for o caso, preencha a Frota
8. As três caixas em branco são para: Condições/Estado do veículo; Instruções do Problema/Outras Observações
9. Esses três campos servem para que você anote as informações sobre o veículo, e instruções sobre como proceder. O preenchimento destes campos é importante para o registro, e para que nada passe em branco antes de devolver o veículo ao cliente

Cadastrar Tipo de Combustível

Cadastro de combustível

1. Para cadastrar um combustível no sistema, abra o menu Cadastros > Ordens de Serviço > Gerenciar Cadastros:
2. Clique na opção  Cadastrar Combustíveis e digite na descrição o tipo combustível a ser cadastrado;

3.  Gravar (F5)