

# Rotas

- Caso tenha valor definido na rota o mesmo será passado para o valor do pedágio automaticamente
- Caso seja marcado CTe Globalizado, nas inf. adicionais do CTe Globalizado será informado as cidades intermediarias cadastradas na Rota
- Ao importar o XML na emissão de CTe o sistema adicionará automaticamente a Rota com base no remetente e destinatário, caso exista rota cadastrada

## Cadastrando Rotas:

Irá encontrar as opções de cadastro e consulta de Rota no Menu **Geral**

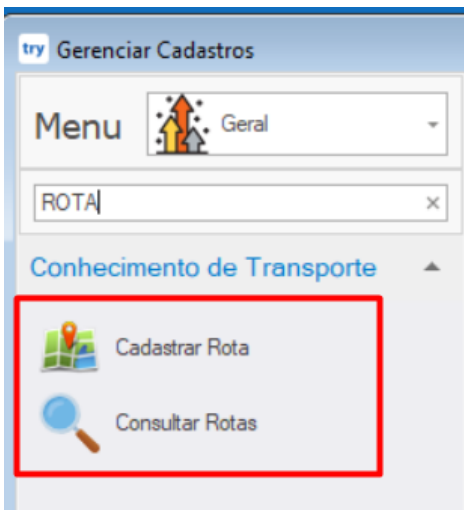

OS CAMPOS OBRIGATÓRIOS SÃO: Descrição - Quantidade de Pedágios - Valor Total dos Pedágios - Cidade Origem - Cidade Destino

Descrição

Quantidade de Pedágios  Valor Total dos Pedágios

Cidade Origem

Cidade Destino

**OBS: Adicionar cidades intermediárias da rota onde haverá entrega (OPCIONAL)**

Cidades Intermediárias

Arraste aqui o cabeçalho de uma coluna para agrupar

Código	Cidades
--------	---------

 Incluir

 Excluir

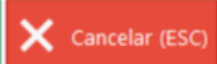
 Gravar (F5)  Cancelar (ESC)

## Consultando Rotas:

É possível editá-las, as regras serão aplicadas apenas para as próximas utilizações.

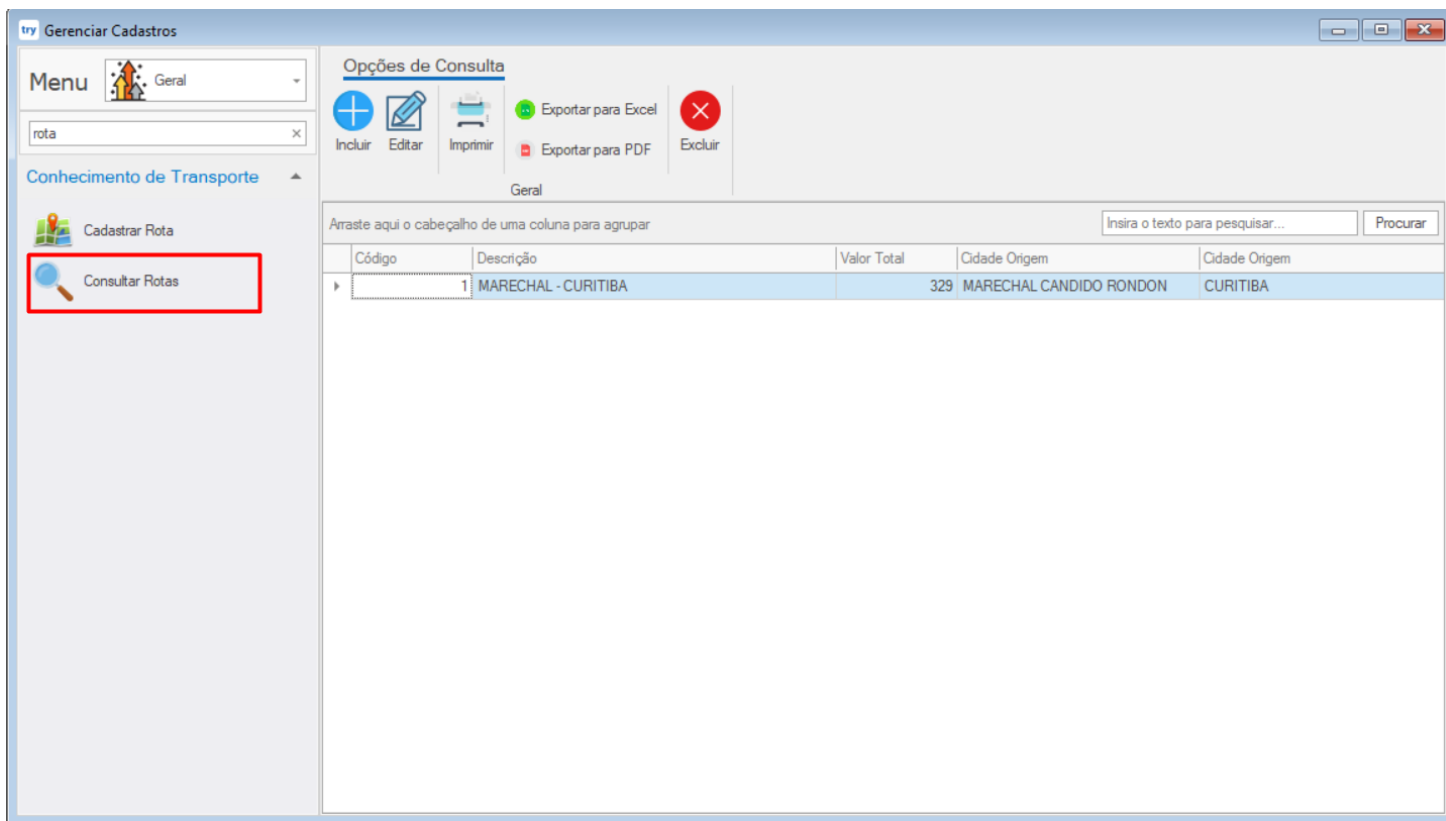

APÓS A ROTA SER UTILIZADA NÃO É MAIS POSSIVEL EXCLUI-LÁ.

## UTILIZANDO A FERRAMENTA NO CT-E:

Existe a possibilidade de selecionar a Rota manualmente, onde após seleção será calculado o valor do pedágio, e definido a cidade de inicio e fim de prestação ou ao importar um XML e as cidades de origem e destino coincidirem com uma rota cadastrada, a mesma será automaticamente selecionada.

Caso emitir CT-e Globalizado as cidades intermediarias da Rota serão informadas nas observações do CT-e globalizado. ( É necessário marcar a opção da imagem abaixo nas configurações do CT-e)

☰

cte

✕

CTe

Configurações do CTe

CTe OS

Email

CTe - Configurações do CTe

☐ Bloquear a alteração da Data de Emissão

☒ Destacar Cidades Intermediárias das Rotas nas inf. Gerais do CTe

☐ Exibir o canhoto na DACTE

☐ Exibir um aviso quando não inserido a Placa do veículo

☐ Não enviar a DACTE por email, ao enviar o XML

☐ Não permitir informar o Valor a Receber, diferente do Valor da Prestação

☐ Não permitir o Valor a Receber igual a zero (sem valor)

Emitente Padrão

Série para Prestação iniciada em outra UF

Tipo de Medida padrão

Unidade de Medida Padrão

try Emitir CTe

Ambiente: Produção

Filial

Operação

Data de Emissão

Remetente

Destinatário

Expedidor

Recebedor

Rota

Tomador do Serviço

Tipo do Serviço

Município de início da prestação

Recebedor retira no Aeroporto, Filial, Porto ou Estação de Destino?

Término da prestação

Valores

Valor Total da prestação

Valor a receber

Valor do Pedágio<sup>1</sup>

Valor Total Tributos<sup>2</sup>

Gravar CTe

Importar Dados

De Arquivos XML

Da Distribuição DFe

De outro CTe emitido

23/07/2021 15:02:00

PRESSIONE ENTER PARA SELECIONAR A OPERAÇÃO

PRESSIONE ENTER PARA SELECIONAR O DESTINATÁRIO

PRESSIONE ENTER PARA SELECIONAR O EXPEDIDOR

PRESSIONE ENTER PARA SELECIONAR O RECEBEDOR

PRESSIONE ENTER PARA SELECIONAR O MUNICÍPIO

PRESSIONE ENTER PARA SELECIONAR O M

Se informado valor de pedágio, esse valor será descontado da base de cálculo.

Valor aproximado total de tributos federais, estaduais e municipais conforme disposto na Lei nº 12.741/12

Rota  
1 - MARECHAL - CURITIBA

Tomador do Serviço

Tipo do Serviço

Município de início da prestação 3396 - MARECHAL CANDIDO RONDON - PR

Recebedor retira no Aeroporto, Filial, Porto ou Estação de Destino?

Término da prestação 3286 - CURITIBA - PR

CTe Globalizado

Valores

Valor Total da prestação	Valor a receber	Valor do Pedágio <sup>1</sup> 329,00	Valor Total Tributos <sup>2</sup> 0,00
--------------------------	-----------------	--------------------------------------	--

<sup>1</sup> Se informado valor de pedágio, esse valor será descontado da base de cálculo.

<sup>2</sup> Valor aproximado total de tributos federais, estaduais e municipais conforme disposto na Lei nº 12.741/12

Revision #4

Created Tue, Jul 13, 2021 7:58 PM by Rodolfo Becker

Updated Wed, Mar 6, 2024 6:53 PM by Debora