

Homologação de NFSe - ISS CURITIBA

Para emissão de NFSe no padrão ISS CURITIBA é necessário somente informar os dados de login e senha no cadastro do emitente e configurar o certificado digital.

- Pode ser incluído apenas 1 serviço em cada nota. Nesse caso observem e instruem o cliente caso utilize OS, somente o primeiro item será adicionado a nota;
- É necessário vincular o Certificado Digital para o Usuário, tanto em Produção (Certificado válido) “site” como em Homologação (Certificado de teste). O Certificado de testes deve ser gerado conforme Manual;

https://nota.curitiba.pr.gov.br/docs/prestador/Manual_De_Criacao_Certifica_Digital_Windows_8_ou_Supe

- Cidades atendidas: Curitiba; **Telefone:** (41)3350-8602 **Email:** suporteiss@curitiba.pr.gov.br
-

1º Passo - Configuração do emitente

Acesse o sistema com o **usuário tryideas**, clique em **Cadastros > Gerenciar Cadastros>** e procure por **Consultar Emitentes**.

Preencha os campos:

- **Insc. Municipal;**
- Clique em NFSe, selecione o **padrão ISS CURITIBA**, selecione **Optante Simples Nacion.** Clique em **Gravar**.

Cadastrados Movimento Ordem de Serviço

1 - Gerenciar Cadastros x 2 - Gerenciar Cadastros

Menu Geral

emit

Emitentes

Consultar Emitentes

Cadastrar Emitentes

Cadastrar Emitentes

1 - Dados Principais 2 - Dados Opcionais

CNPJ

Razão Social TRYIDEAS INFORMATICA LTDA

Fantasia TRYIDEAS INFORMATICA LTDA

Insc. Estadual Insc. Municipal Insc. Estadual ST CNAE

Email Telefone Celular

Logradouro

Complemento Bairro CENTRO CEP

Estado Paraná Cidade CURITIBA

Nome Contato

CRT 1 - Simples Nacional RNTRC

TAF N° Registro Estadual

Logotipo

NFe/Relatórios CTe

Selecionar Imagem

Remover Imagem

Opções SPED ICMS SPED PIS/COFINS **NFSe** NFCe Cobrança SMS AT&M (Seguro Carga) e-Frete

Padrão ISSCURITIBA

IPM BETHA/EQUIPLANO/FINTEL/PRONIN/ISS CURITIBA/ISSNET

Cód. Regime Tributação

Optante Simples Nacion. 1 - Sim

Incentivador Cultural

Gravar (F5) **Cancelar (ESC)**

2º Passo - Configuração dos serviços

Após configurar os dados do emitente, vá até o menu **Cadastrados > Gerenciar Cadastros** e procure por "**Consultar Serviços NFSe**" (no sistema básico menu Geral e no sistema completo menu Ordem de Serviço):

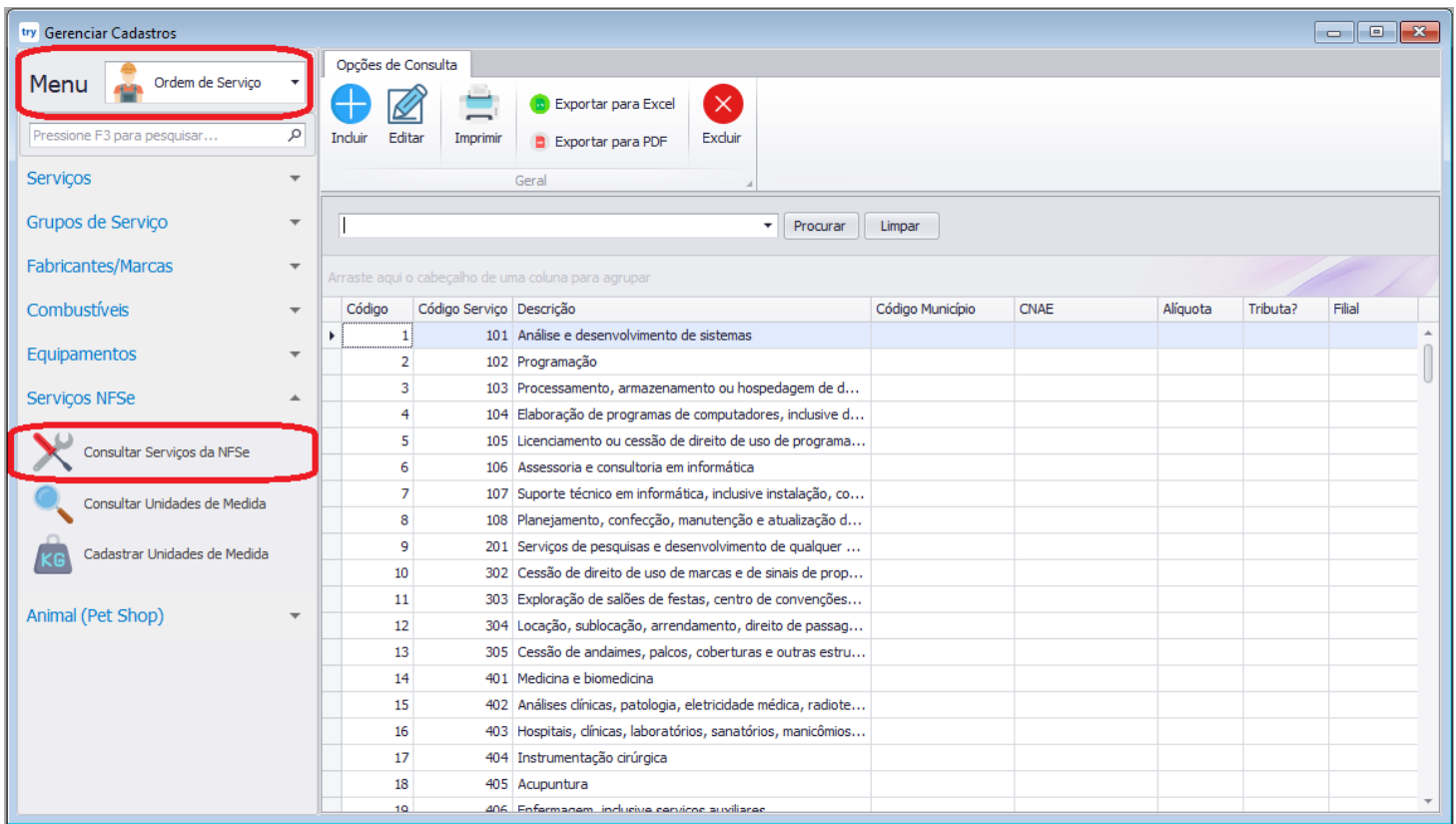

Procure no sistema trydeas o código do serviço e edite o cadastro dele:

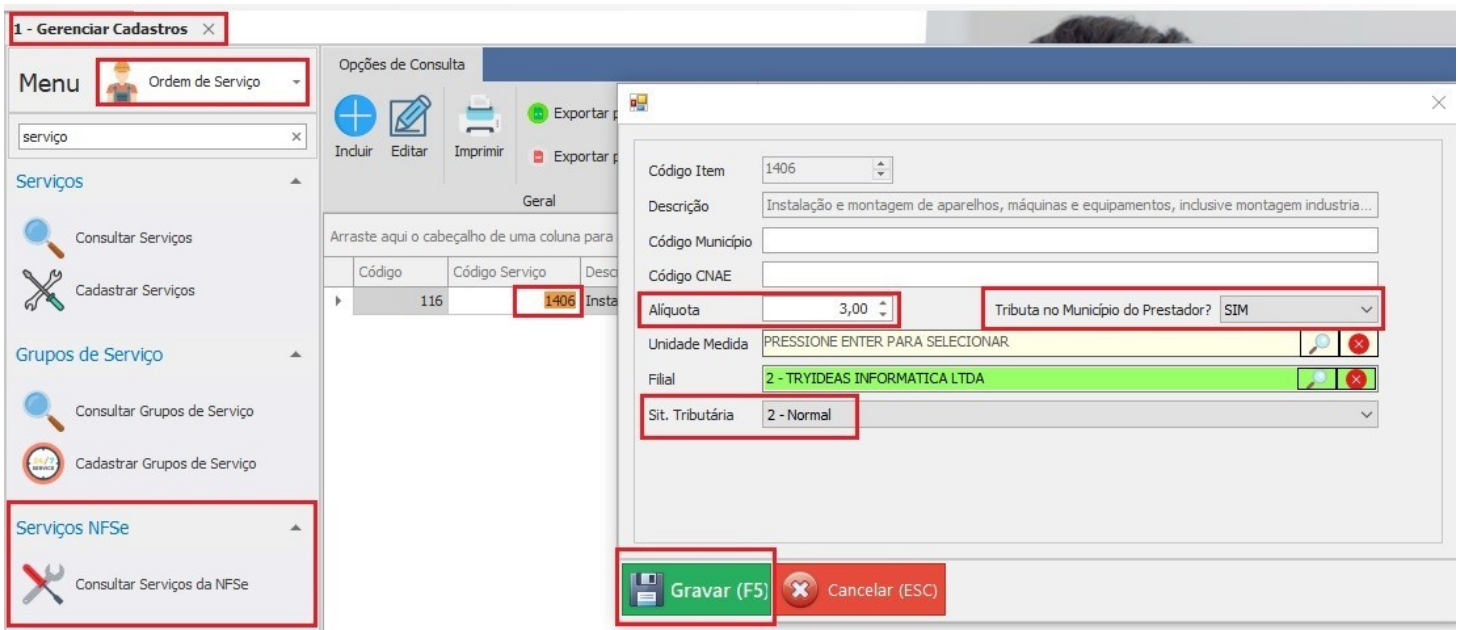

3º Passo - Configuração da operação

Para emitir uma nota de serviço será necessário cadastrar uma operação de NFSe, temos um manual

pronto que explica o cadastro da operação e também um pouco da configuração do serviço, basta clicar aqui.

Sucesso! Configurando o emitente, o serviço e a operação seu sistema está pronto para gerar as notas de serviço!

Como emitir NFS-e clique aqui.

Utilizando biblioteca ACBr

Em casos de o cliente utilizar o CNAE é necessário alterar o valor para que utilize apenas os dígitos, exemplo abaixo:

Alterado de H.49.2.9-9/02-00 para 4929902. limite de 7 caracteres no CNAE.

	14.550,00		
Município	Código CNAE	Vlr Dedução	Jur
	H.49.2.9-9/0_	0,00	