

# Criação de um novo ícone de acesso em nuvem RDWeb dos TRYERP VM

Para que seja possível acessar o **sistema tryideas** em **nuvem**, você deve baixar o atalho do sistema na sua área de trabalho. Siga os passos abaixo para realizar esse procedimento.

---

## 1º Passo - Acessar o site

Você deve acessar o site instruído pelo atendente ou link encaminhado no seu e-mail. Ao abrir a página, verá algo semelhante como a imagem abaixo.

O site vai ser conforme o TryERP configurado, exemplo: <https://tryerp2.tryideas.com.br/rdweb>

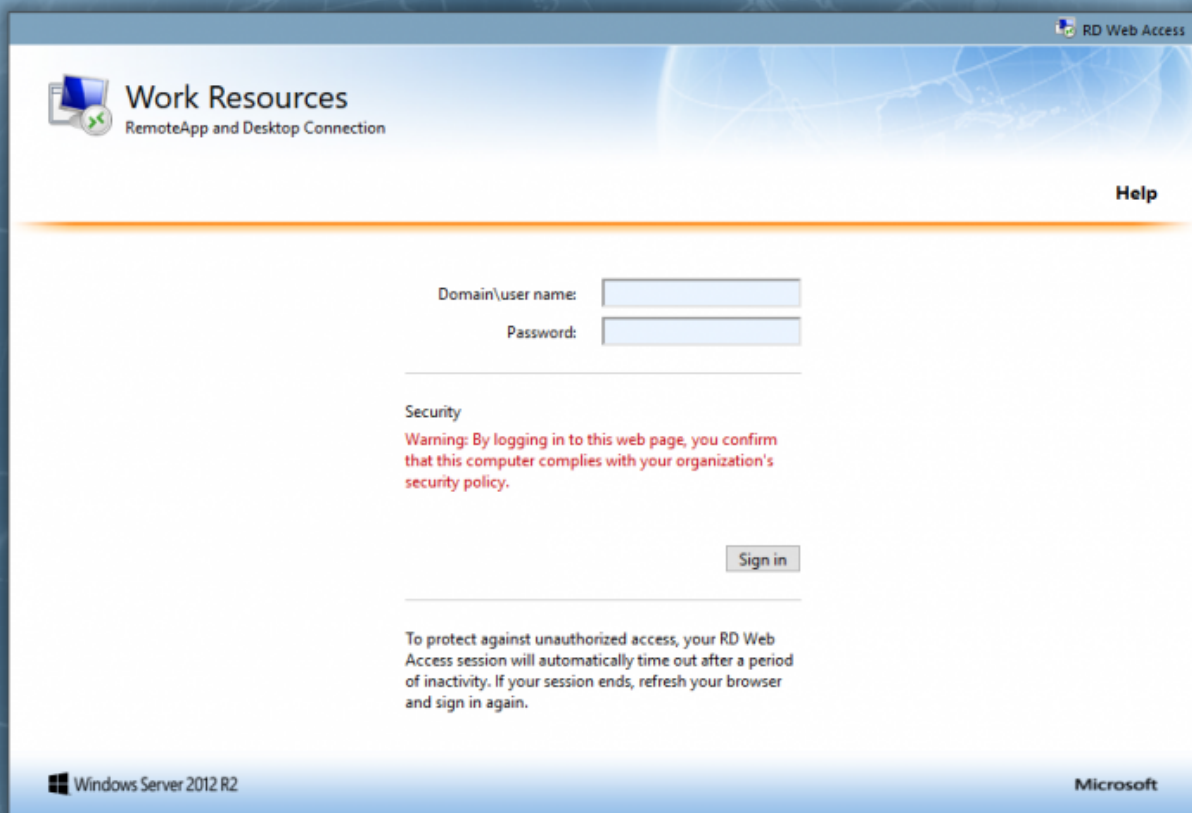

## 2º Passo - Efetuar login

Após acessar o site, você deverá efetuar login com as credenciais informadas pelo atendente ou recebidas por e-mail. O exemplo abaixo mostra uma simulação de Login.

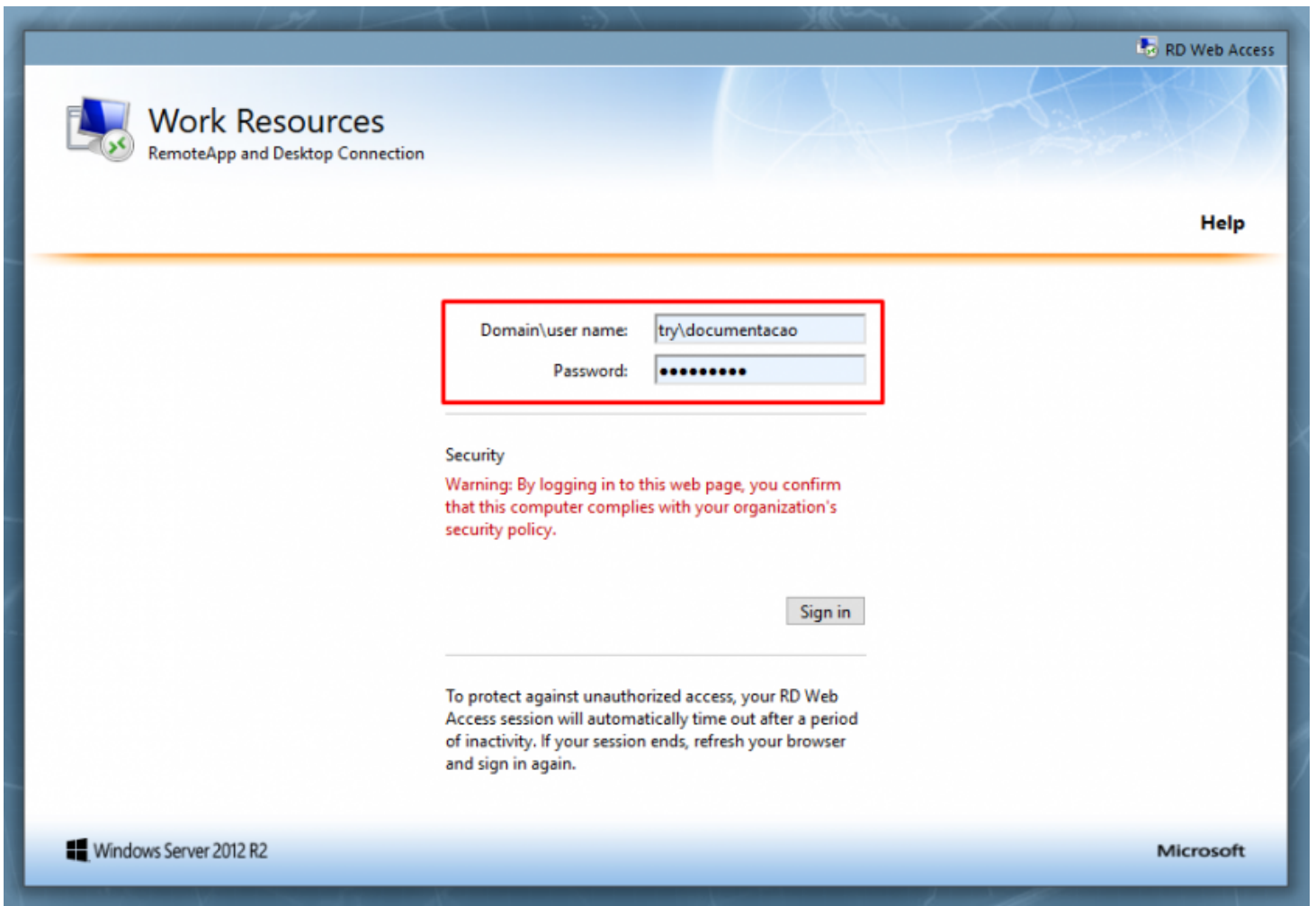

## 3º Passo - Baixar o atalho do sistema em nuvem

Após efetuar o login, você abrirá uma página semelhante a imagem abaixo.

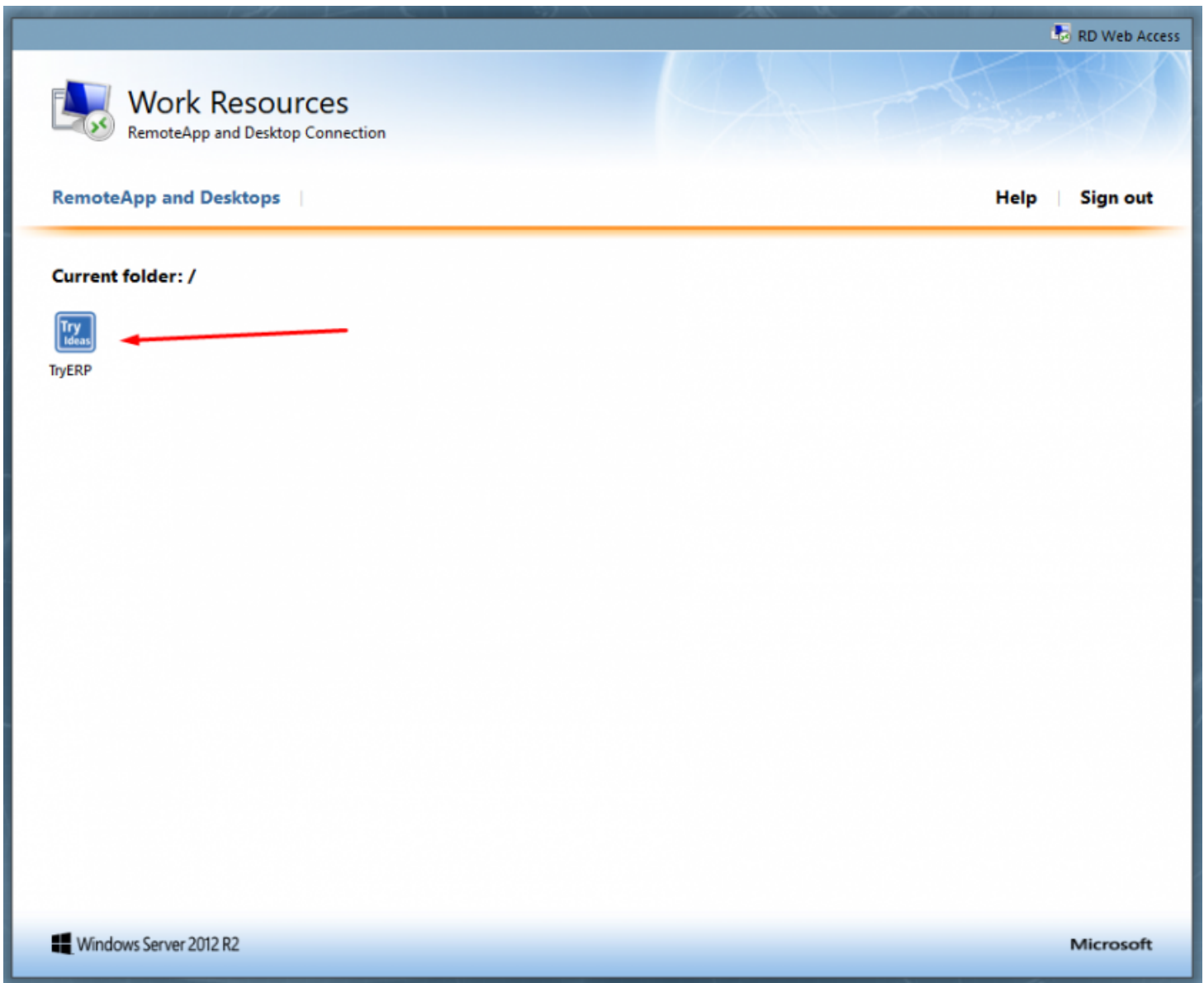

Você deverá clicar no ícone e então um arquivo será baixado no seu computador.

---

## 4° Passo - Criação do ícone na área de trabalho

Após o arquivo ser baixado, localize onde o arquivo se encontra. Para facilitar, você pode clicar no ícone ao lado do nome e clicar na opção **Mostrar na pasta**

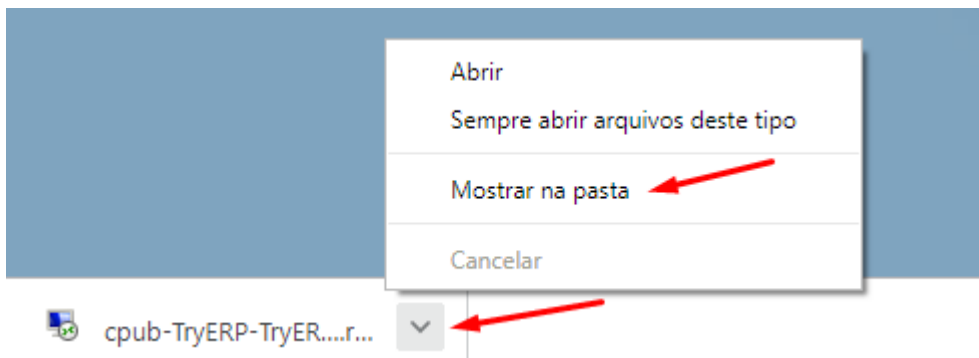

Em seguida, você deverá copiar o arquivo para a Área de Trabalho e executar o mesmo.

Nome	Data de modificaç...	Tipo	Tamanho
	08/01/2019 09:53	Pasta de arquivos	
	09/01/2019 15:55	Pasta de arquivos	
	09/09/2018 20:35	Pasta de arquivos	
	13/12/2018 16:17	Pasta de arquivos	
	30/06/2018 16:11	Pasta de arquivos	
	27/12/2018 15:15	Pasta de arquivos	
	06/01/2019 20:24	Pasta de arquivos	
cpub-TryERP-TryERP-CmsRdsh (1)	12/01/2019 08:59	Conexão de Área ...	1 KB

## 5º Passo - Login no acesso remoto

Após executar o arquivo, você verá uma tela parecida com a tela abaixo.

Marque a opção **Não perguntar novamente sobre conexões com este computador.**

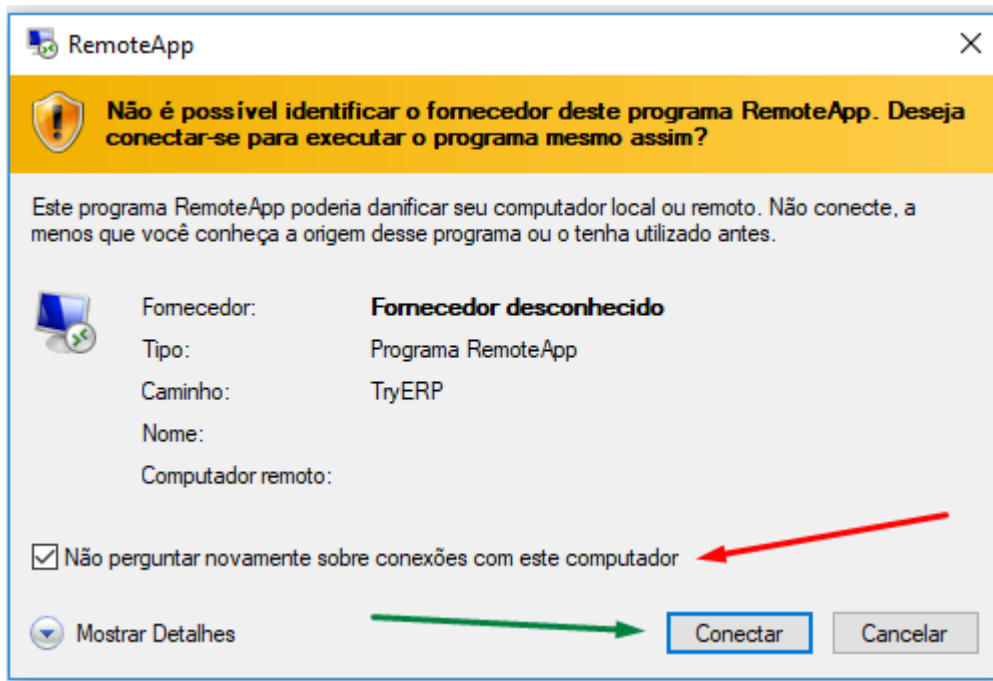

Em seguida clique em **Conectar**.

## 6º Passo - Insira as credenciais para login

Você deverá clicar no texto **Mais opções**(1) em seguida inserir as **credenciais**(2)(3) e marcar a caixa **Lembrar-me**.

**No usuário sempre preencher com domínio\usuário.**

Segurança do Windows

## Digite suas credenciais

Essas credenciais serão usadas para a conexão com

Nome de usuário

Senha

☐ Lembrar-me

Mais opções



 Usar uma conta diferente

OK Cancelar

Diagram annotations: Red arrow 1 points to 'Mais opções'. Red arrow 2 points to 'Nome de usuário'. Red arrow 3 points to 'Senha'. Green arrow 4 points to 'OK'.

Após clicar em OK, você verá uma tela parecida com a tela abaixo.

**Não é possível verificar a identidade do computador remoto. Deseja se conectar de assim mesmo?**

Não foi possível autenticar o computador remoto devido a problemas com o certificado de segurança. Talvez não seja seguro continuar.

Nome de certificado

 Nome no certificado do computador remoto:  
TRYERP1.tryideas.com.br

Erros de certificado

Os seguintes erros foram encontrados ao validar o certificado do computador remoto:

 O certificado não provém de uma autoridade de certificação confiável.

Deseja conectar apesar destes erros de certificado?

☐ Não perguntar novamente sobre conexões com este computador

Exibir certificado...

Sim

Não

Marque a opção **Não perguntar novamente sobre conexões com este computador**.

Feito isso, clique no botão **OK(4)** e seu sistema será aberto.

Revision #11

Created Wed, Aug 29, 2018 11:55 AM

Updated Mon, Nov 8, 2021 12:36 PM