

# Cadastro de Operação - Pedidos

1. Acessar o menu de cadastros e selecionar a aba de Operações

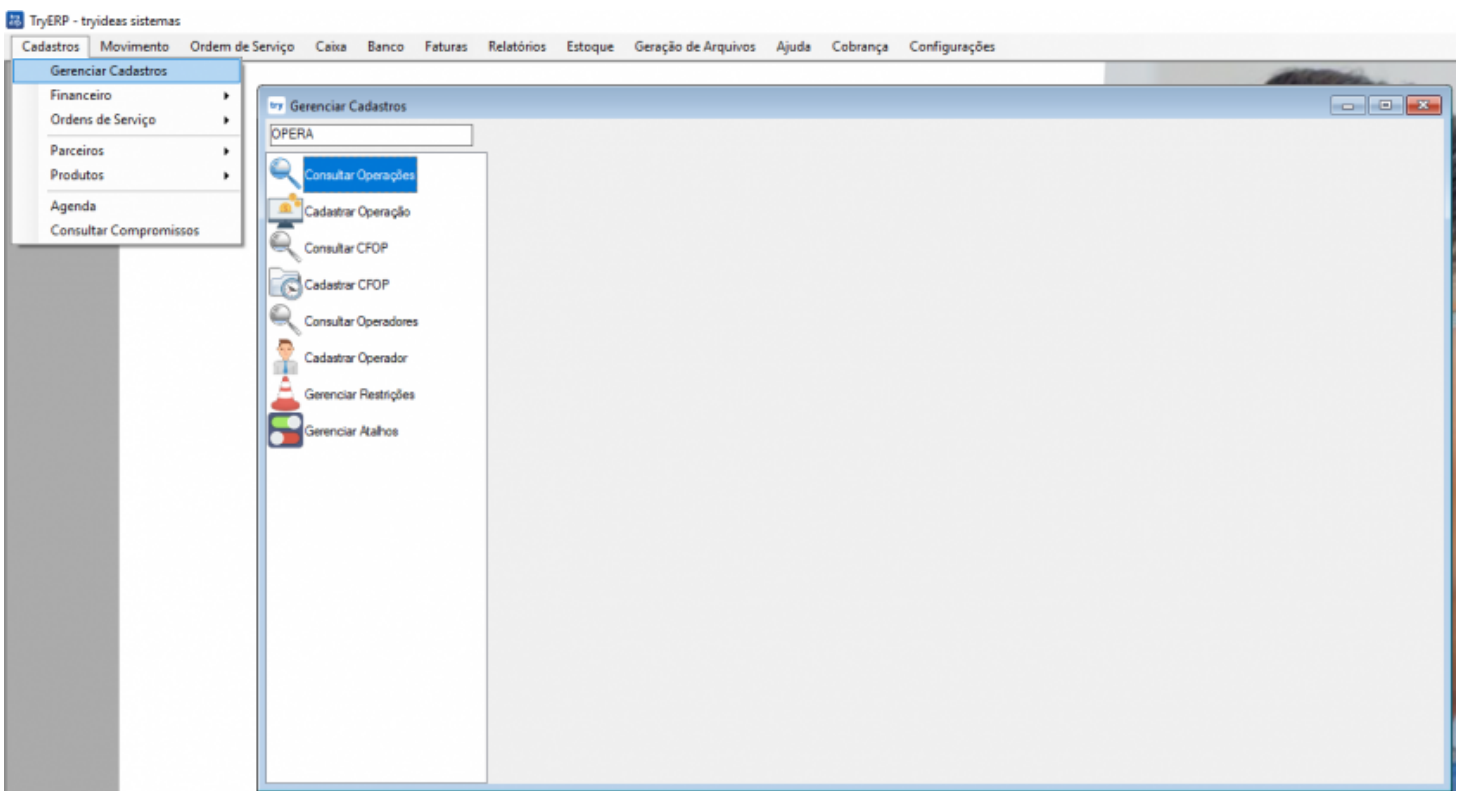

Será necessário informar a senha de acesso a determinadas áreas do sistema, caso não saiba, entre em contato com o suporte técnico.

## 2. Consultar as operações e caso não exista, cadastrar a operação Pedido

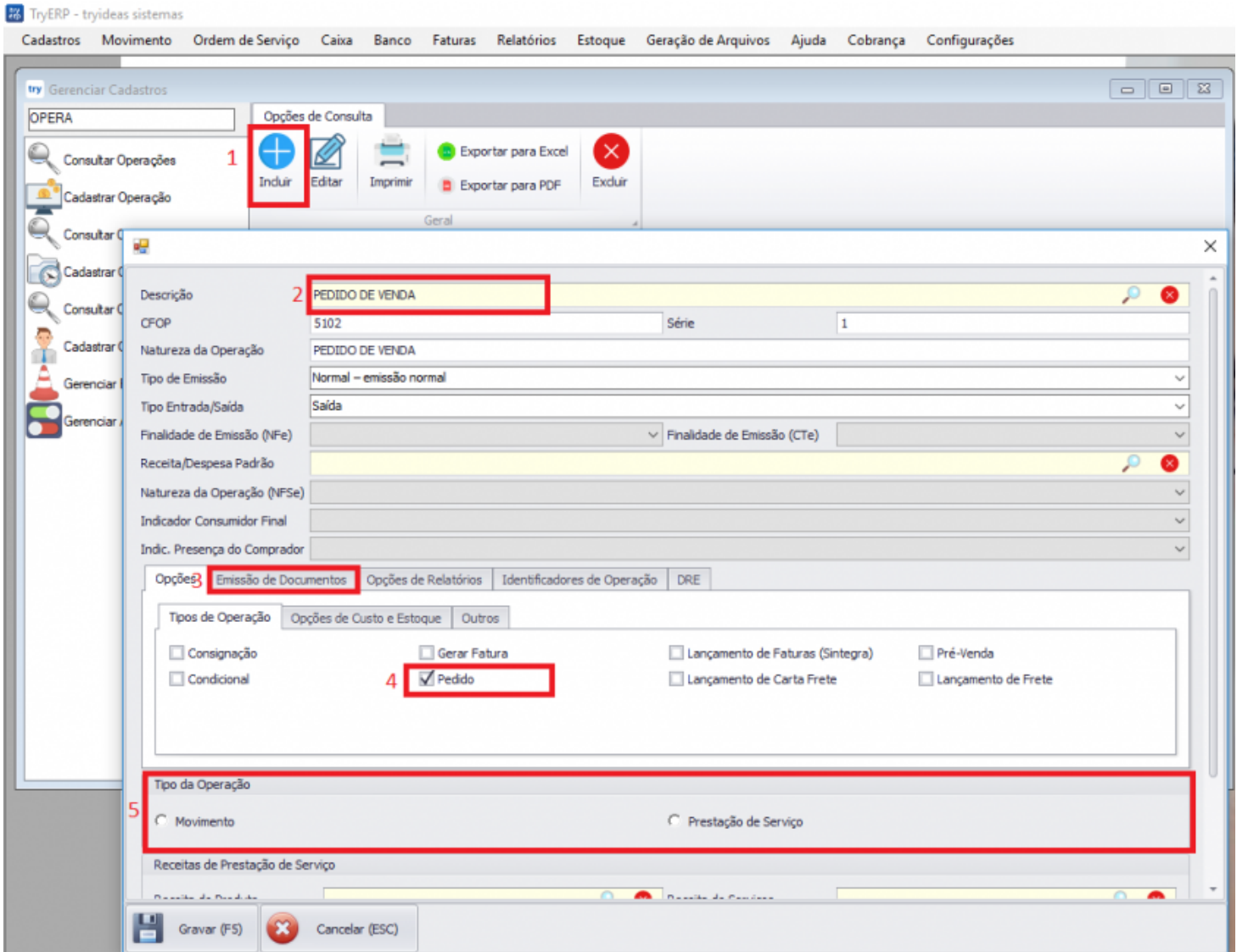

### Detalhes da imagem:

- 1) Caso a operação não conste na lista de consulta, clicar no botão INCLUIR.
- 2) Informar a descrição e Natureza da Operação como "PEDIDO DE VENDA".
- 3) Na aba de Emissão de Documentos, desmarcar todas as emissões.

4) Na aba de Tipos de Operação, marcar a opção "Pedido".

5) Na guia Tipo de Operação, verificar se nenhuma opção está marcada.

Não desmarque a opção **Não Controlar Estoque** pois o sistema verifica após faturamento do pedido se a operação de venda controla o estoque e não vai descontar duas vezes.

Caso não vá utilizar essa operação no aplicativo, e os passos foram devidamente realizados, aperte no botão Gravar(F5)!

Caso vá utilizar essa operação no aplicativo, é importante observar mais um campo, ilustrado a seguir:

The screenshot shows the 'OPERA' window with the following details:

- Descrição:** PEDIDO DE VENDA
- CFOP:** 5102
- Série:** 1
- Natureza da Operação:** PEDIDO DE VENDA
- Tipo de Emissão:** Normal – emissão normal
- Tipo Entrada/Saída:** Saída
- Finalidade de Emissão (NFe):** [Dropdown]
- Finalidade de Emissão (CTe):** [Dropdown]
- Receita/Despesa Padrão:** [Dropdown]
- Natureza da Operação (NFSe):** [Dropdown]
- Indicador Consumidor Final:** [Dropdown]
- Indic. Presença do Comprador:** [Dropdown]

The 'Outros' tab is active, showing the following checkboxes:

- ☐ Gerar Retenção do PIS/COFINS
- ☐ Não Destacar PIS/COFINS na Emissão da NFSe
- ☐ Não Exibir Total Aproximado de Tributos
- ☐ Não Gerar Duplicatas na Nota Fiscal
- ☐ Operação Relacionada a um Veículo
- ☐ Devolução Pendente
- ☐ Operação Baixada
- ☐ Beneficia-se de Crédito de PIS/COFINS
- ☒ Utilizar no Aplicativo

An information tooltip is displayed on the right:

**Informação**  
Marque essa opção quando a Operação for de Pedidos, e desejar que a mesma esteja disponível para ser selecionada no Aplicativo (tryApp Pedidos).

At the bottom, there are buttons for 'Gravar (F5)' and 'Cancelar (ESC)'. The 'Tipo da Operação' section shows 'Movimento' selected over 'Prestação de Serviço'.

Na aba OUTROS, caso a operação será utilizada no aplicativo, é importante marcar o box "Utilizar no Aplicativo"!

Essa operação não necessita de classificação!

