

# Envio de Arquivo Remessa - SICREDI

## Introdução

Empresas que trabalham com a emissão de boletos e utilizam o Sicredi para controle de emissão de boletos, onde é necessário gerar a remessa pelo sistema e realizar o envio dela pelo site do Sicredi. Para enviar os arquivos remessa:

### 1º Passo

Acesse sua conta do Sicredi e localize o menu **Cobrança** conforme imagem abaixo.

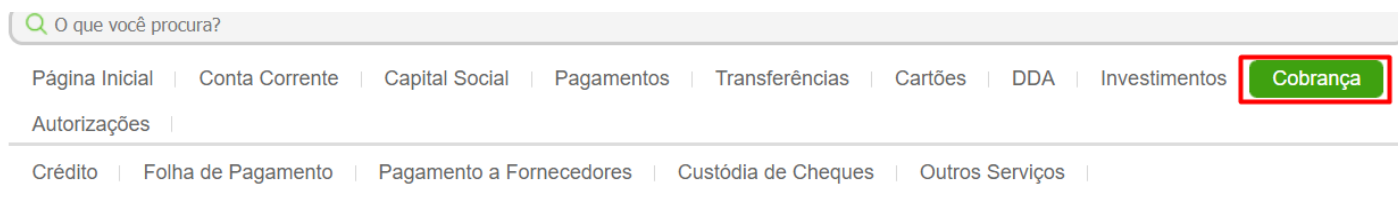

### 2º Passo

Após isso será necessário localizar a sessão de transferência de arquivos localizada próximo ao final da página e ir em **Transferir Arquivos**, conforme imagem abaixo:

## Relatórios

- Títulos
- Financeiro
- Francesinha
- Estatístico de Cobrança

## Transferências de Arquivos

- Transferir Arquivos
- Arquivos de Retorno
- Consultar Histórico Transferência
- Atualizador SSCI
- Gerar

## Comprovantes

- Consultar

### 3º Passo

Feito isso, se encontrará na tela de envio de arquivos de remessa, nela basta clicar em escolher arquivo e localizar o arquivo gerado.

1

Informar Dados

2

Confirmar Dados

3

Finalizar

## Importar Arquivos

Arquivo\*

Escolher arquivo

Nenhum arquivo selecionado

Arquivo enviado após as 18:00 será processado somente no próximo dia útil.

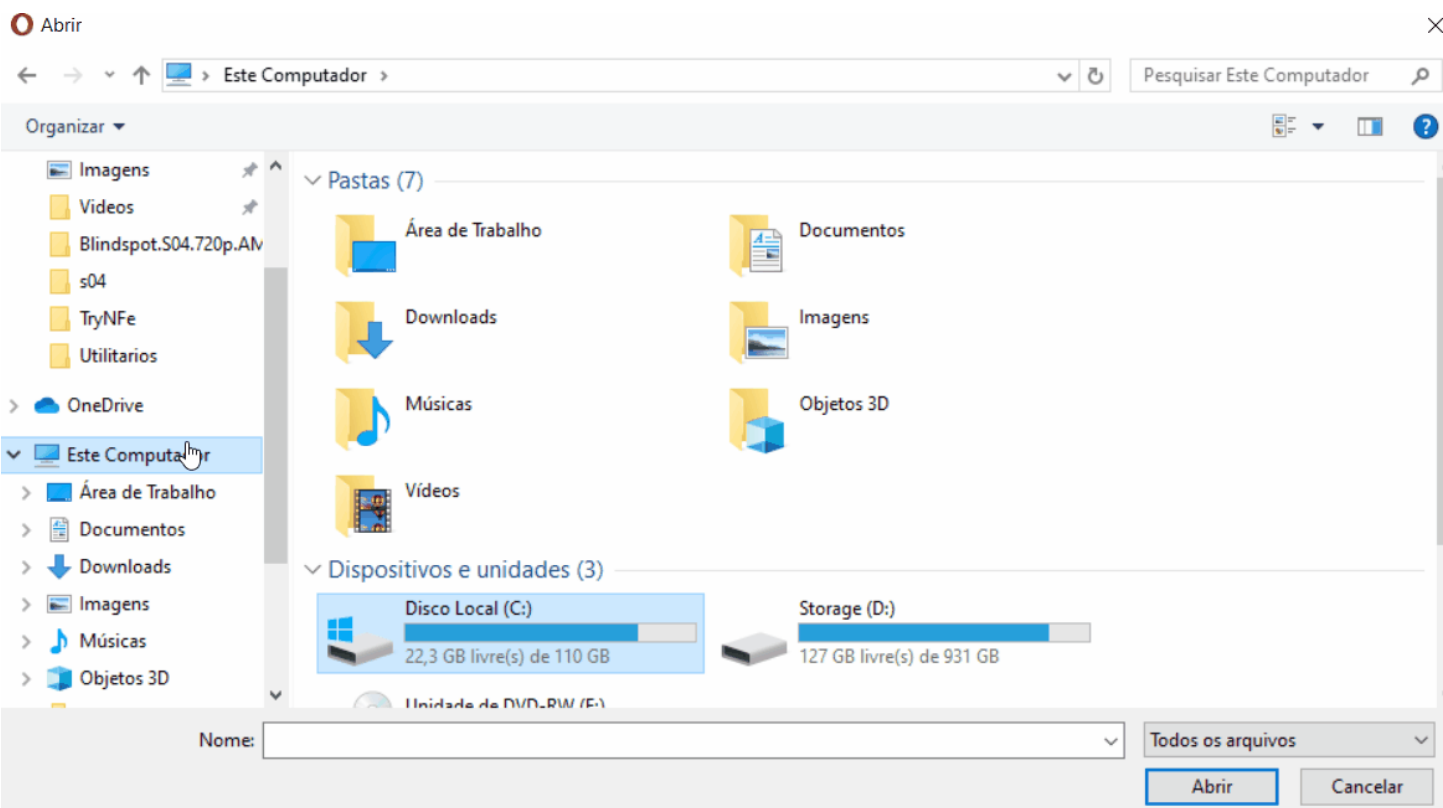

Caminho Padrão: C:\ACBrMonitor\

Caso esteja com dificuldade de localizar o arquivo gerado, pode ordenar pela coluna **Data de Modificação** de forma que a seta fique para baixo ordenando do mais novo para o mais velho

Com o arquivo selecionado basta ir em **Avançar**

## Importar Arquivos

**Arquivo\***

Escolher arquivo

14050327.CRM

Arquivo enviado após as 18:00 será processado somente no próximo dia útil.

<b>Troca de Arquivo</b> Sim	<b>Meio de Transmissão</b> Sicredi Internet
<b>Layout do Arquivo</b> CNAB 400	<b>Respeita Sequencial do Arquivo</b> Sim
<b>Valida CEP</b> Sim	<b>Sequencial Arquivos Remessa</b> 535

 cancelar

 avançar

## 4º Passo

Será direcionado a tela de confirmação de dados onde ao tentar realizar a confirmação será feito as devidas validações com o Servidor do Sicredi. Basta clicar em **Confirmar**. Se tudo der certo você será direcionado a 3 aba Finalizar onde receberá a confirmação que foi realizado com sucesso

## Importar Arquivos

Arquivo: 14050327.CRM  
Tamanho (Kbytes): 3.53  
Data do Envio: 27/03/2020  
Hora do Envio: 10:14:56

✕ cancelar

← voltar

✓ confirmar

1 Informar Dados ✓

2 Confirmar Dados ⬇

3 Finalizar

# Rejeições ao Enviar Remessa

## Dados Inválidos - Arquivo fora da sequência

### Dados inválidos.

OFE:Arquivo fora da sequencia - No dia: 536 - No HEADER: 540.

Esse problema acontece quando a numeração de remessa esta incorreta, será necessário acessar a conta cadastrada e realizar os devidos ajustes na numeração.

### 1º Passo

Acesse as contas bancarias cadastradas e selecione a conta do Sicredi caso tenha mais de uma conta cadastrada e edite-a

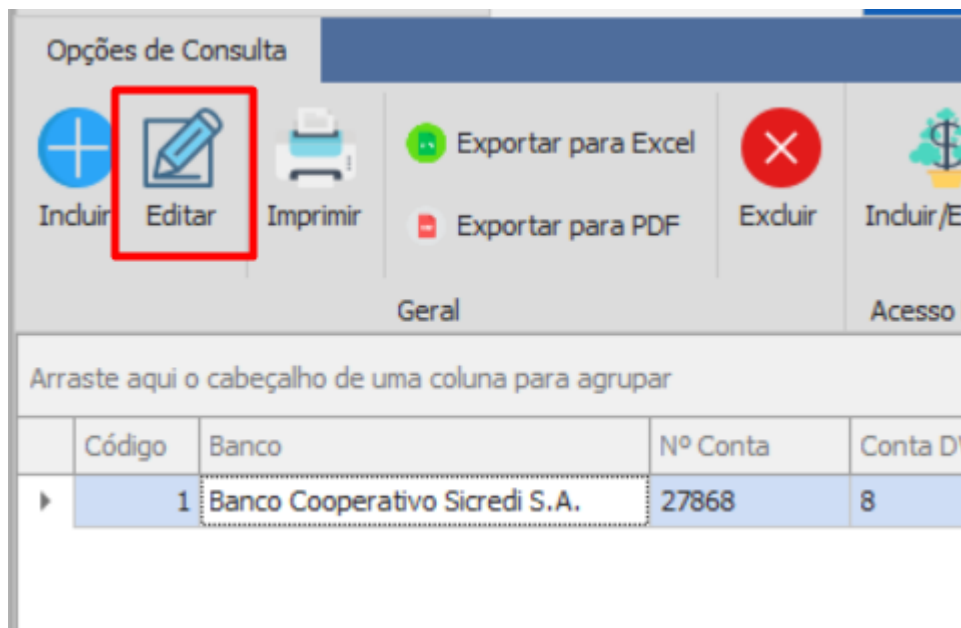
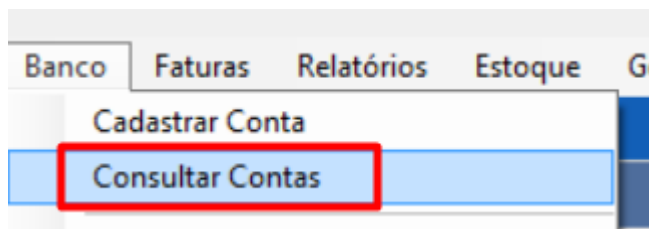

## 2º Passo

Com a Conta aberta vá na aba **Dados para geração do arquivo de remessa** e modifique a numeração para um numero anterior do informado na rejeição.

Cadastrar Conta



Banco	32 - BANCO COOPERATIVO SICREDI S.A.				
Agência			Digito Verificador	3	
Número Conta			Digito Verificador	8	
Descrição	SICREDI				

Informações do Boleto **Dados para geração do arquivo de remessa** Boleto Online

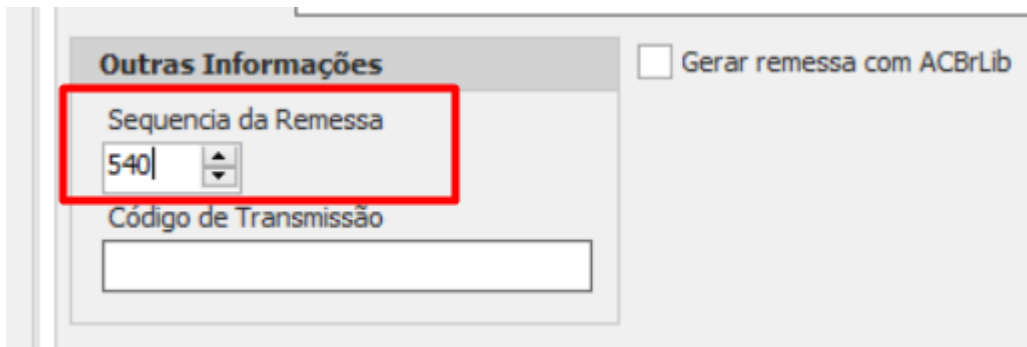

No erro de exemplo temos que o número deveria ser 536 e a numeração esta 540 então é necessário modificar o número da sequencia da remessa para **535** ->  $(536 - 1 = 535)$  (Pois ao gerar a remessa ele ficará com o número 536, por isso terá que voltar 1 numeração).

#### Dados inválidos.

OFE:Arquivo fora da sequencia - No dia: 536 - No HEADER: 540.

## 3º Passo

Clique em Gravar para registrar as alterações

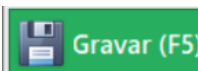

Gere novamente a remessa no sistema e envie novamente no site .

Revision #6

Created Fri, Mar 27, 2020 11:31 AM by Rodolfo Becker

Updated Fri, Jul 10, 2020 3:00 PM by Rodolfo Becker