

# Cadastro e Configuração para emissão de boletos via PagHiper

O PagHiper é o primeiro serviço de cobrança online integrado ao nosso sistema. Para fazer uso dele precisamos fazer um cadastro rápido e fácil. Para isso, siga os passos abaixo:

Primeiramente precisamos cadastrar no sistema TryERP:



Banco > Cadastrar Conta

The screenshot shows the TryERP interface with the 'Banco' menu open. The 'Cadastrar Conta' option is highlighted. The interface includes a top menu bar with 'Cadastros', 'Movimento', 'Caixa', 'Banco', 'Faturas', 'Relatórios', 'Estoque', and 'Ordem de S'. Below the menu bar, there is a section for '2 - Consulta de Movimento por Produto' with 'Opções de Consulta' (Incluir, Editar, Imprimir, Exportar) and a table with columns 'Código' and 'Banco'. The table lists three banks: 'Banco Cooperativo do Bra', 'Banco ABC Brasil S.A.', and 'Banco Alvorada S.A.'. The 'Banco' menu is open, showing options like 'Cadastrar Conta', 'Consultar Contas', 'Conciliação Bancária', 'Extrato Bancário', 'Geração de Boletos', 'Geração de Remessa', 'Retorno de Boletos', 'Consulta de Boletos', 'Consulta de Boletos (Online)', 'Transferência Bancária', and 'Consultar Transferência Bancária'.

Código	Banco
1	Banco Cooperativo do Bra
2	Banco ABC Brasil S.A.
3	Banco Alvorada S.A.

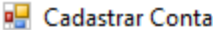
Preencher as informações abaixo:

 ✕

Banco	<input type="text"/>				
Agência	<input type="text"/>	Digito Verificador	<input type="text"/>		
Número Conta	<input type="text"/>	Digito Verificador	<input type="text"/>		
Descrição	<input type="text"/>				
<input type="checkbox"/> Inativa?					

Informações do Boleto Dados para geração do arquivo de remessa Boleto Online

Nome Cedente	<input type="text"/>				
Cidade Cedente	<input type="text" value="PRESSIONE ENTER PARA SELECIONAR A CIDADE"/>				
Logradouro	<input type="text"/>	Nº	<input type="text"/>		
Bairro	<input type="text"/>	CEP	<input type="text"/>		
Complemento	<input type="text"/>				
CNPJ	<input type="text"/>				
Código Cedente	<input type="text"/>	Digito Verificador	<input type="text"/>		
Num. Convênio	<input type="text"/>	Aceite	<input type="text"/>		
Loc. Pagamento	<input type="text"/>	Num. Correspondente	<input type="text"/>		
<input type="checkbox"/> Correspondente SICOOB <input type="checkbox"/> Cobrança com Registro <input type="checkbox"/> Padrão SICOB (Apenas Caixa Econômica)					

Taxas	Cobrança	Instruções
Protestar ou Negativar? <input type="text"/>	Carteira <input type="text"/>	<div></div>
Dias para Protestar/Negativar <input type="text"/>	Espécie Documento <input type="text"/>	
*Apenas no primeiro Boleto <input type="checkbox"/>	Modalidade <input type="text"/>	
Dias de carência p/ multa <input type="text"/>	Layout Boleto <input type="text"/>	
Taxa de Multa (%) <input type="text"/>	CNAB <input type="text"/>	
Juros Mensais (%) <input type="text"/>		
Tarifa por Boleto <input type="text"/>		

- Preencher as informações conforme a imagem.

Lembrando que a conta informada para emissão de boleto na PagHiper é apenas informativa, a conta para entrar o dinheiro deverá ser configurada diretamente no site da PAGHIPER.

Selecionar a Administradora PAGHIPER:

Administradora PagHiper

PagHiper

Descrição

Nenhuma

PagHiper

Chave API

Token para integração

Maximo dias permitido

Percentual de desconto por antecipação

☐ Exibir frase pré configurada no painel

E preencher o token e Chave API que se encontram na PagHiper no próximo passo:

PagHiper

**Geração de boletos com o PagHiper**

Instruções:

Faça o seu cadastro no site [www.paghiper.com](http://www.paghiper.com)

Com o cadastro feito, procure pela chave da API e informe ela no campo abaixo

Chave API

Token para integração

Maximo dias permitido para pagamento após o vencimento

Percentual de desconto por antecipação

☐ Exibir frase pré configurada no painel

Agora vamos até o Site da PagHiper

Se já tiver uma conta é só clicar em ENTRAR

Caso não tenha, pode ir em CADASTRAR:

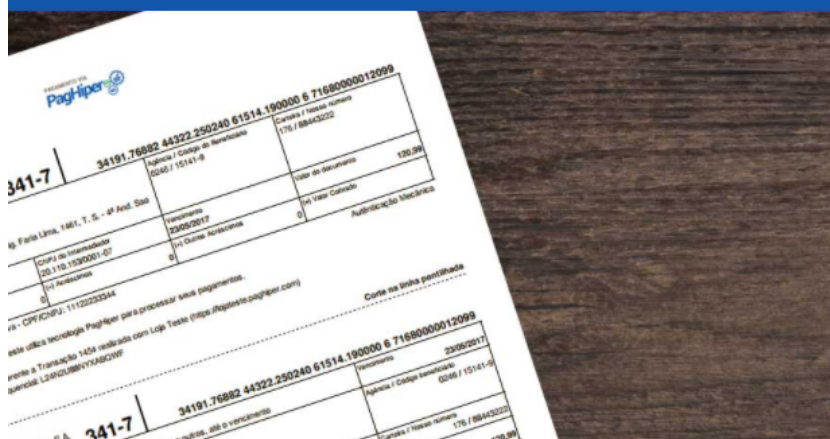

## Forma fácil e segura de comprar e vender

Somos especialistas em boleto bancário e oferecemos recursos que facilitarão as suas vendas.

- ✓ Boleto registrado nas normas da Febraban
- ✓ Sem tarifa de emissão, cancelamento ou baixa
- ✓ Sem taxa de adesão ou mensalidades
- ✓ Boleto enviado por email

Depois de logar na conta, entrar no menu - **Minha Conta** > **Credenciais**

Resumo da conta	Início
Transferências	Créditos
<b>Minha Conta</b>	
Dados da conta	
Detalhes da conta	
<b>Credenciais</b>	
Meus Bancos	
Envio de Documentos	
Notas Fiscais	
Contratos	

Vai abrir a tela com a API KEY e TOKEN, basta copiar e colar no TryERP no campo do Menu **Banco > Consultar conta > Boleto Online**

Início » Credenciais

## Credenciais de integração

ApiKey:



Token:





Atualizar Token

Colar a **Chave** e **Token**:

Com o cadastro feito

Chave API	<input type="text"/>
Token para integração	<input type="text"/>
Maximo dias permitido para pagamento após o vencimento	<input type="text" value="0"/>
Percentual de desconto por antecipação	<input type="text" value="0"/>
<input type="checkbox"/> Exibir frase pré configurada no painel	

 Gravar (F5)  Cancelar (ESC)

Depois de configurado, basta escolher a forma de pagamento Boleto, e conta conforme o nome cadastrado para a PAGHIPER na OS, Pedido ou NF.

## Configuração de Juros e Multa:

Loc. Pagamento		Num. Correspond
<input type="checkbox"/> Correspondente SICCOB	<input type="checkbox"/> Cobrança com Registro	<input type="checkbox"/> Pad
<b>Taxas</b>		
Protestar ou Negativar?		
Dias para Protestar/Negativar	0	
<i>*Apenas no primeiro Boleto</i> <input type="checkbox"/>		
Dias de carência p/ multa	0	
Taxa de Multa (%)	2	
Juros Mensais (%)	1.00	
Tarifa por Boleto	3.00	
<b>Cobrança</b>		
Carteira		
Espécie Documento		
Modalidade		
Layout Boleto	▼	
CNAB	▼	

**Obs: O máximo permitido pela Paghiper para Juros é 1% ao mês, e multa de 2%**

Configuração de prazo para recebimento:

### Geração de boletos com o PagHiper

Instruções:

Faça o seu cadastro no site [www.paghiper.com](http://www.paghiper.com)

Com o cadastro feito, procure pela chave da API e informe ela no campo abaixo

Chave API

Token para integração

Maximo dias permitido para pagamento após o vencimento

6

Percentual de desconto por antecipação

0

☐ Exibir frase pré configurada no painel

Para consultar o boleto, Reimprimir:

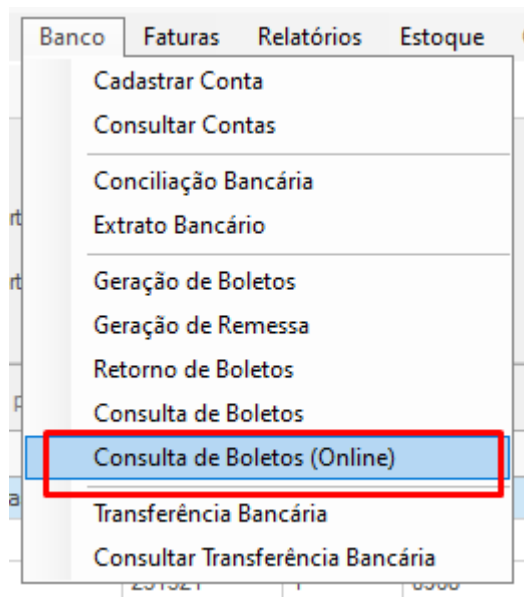

Selecione a conta, e clique em **Pesquisar**



Consulta de Boletos (Online)

3S

Parceiro

Conta

3 - TESTE T1

☒ Todos
☐ Completo

☐ Aguardando
☐ Aprovado

☐ Reservado
☐ Em análise

Status	Parcela	Nº Doc	Lote	Valor	Data	Vencimento	Data Crédito	Tarifa Cobrada	Multa Cobrada	Juro Cobrado	Valor Cobrado	Ult
Aguardando	1/1	344/1	0	3,00	10/06/2021	25/06/2021						tra
Sem status d...	1/1	893/1	0	5,00	02/06/2021	17/06/2021						

Assim poderá Imprimir ou excluir o boleto.

Qtd: 1

Total: 5,00

Retransmitir Boleto

Imprimir Boletos

Verificar Status dos Boletos

Enviar por E-mail

Baixar/Cancelar Boletos



Excluir Boletos

700 BD: 442 [F] = 1 [O] = 1000 - ADM ▾ Nenhum caixa logado ▾ Alterar Papel Parede ▾ Consultar Estoque (Ctrl+F1) ▾ Novo Atalho ▾ Consultar Documentos (Ctrl+F2) ▾

A Transação ficará disponível dentro da sua conta na PagHiper, podendo ser consultada quando paga ou cancelada devido ao não pagamento:

Cliente	Transação	Nº pedido	Data	Vencimento	Valor Bruto	Valor Pago	Pago por	Status
	XARQTWK6WNIEYLSV	86	10/06/2021 14:55:41	25/06/2021	R\$ 3,00	R\$ 0,00		Aguardando

Possuindo também a opção de reenviar o e-mail ou emitir o boleto novamente:

Minha Conta	Status: <b>Aguardando</b>
Gerar Fatura	Data da compra: <b>10/06/2021 14:55:41</b>
Relatórios	Codigo da Transação: <b>XARQTWK6WNIEYLSV</b>
Ferramentas	Numero do Pedido: <b>86</b>
Documentação	Total Bruto: <b>R\$ 3,00</b>
Dúvidas	Taxas: <b>R\$ 2,49</b>
Atendimento	Total Liquido: <b>R\$ 0,51</b>
	Forma de Pagamento: <b>Boleto - À vista</b>
	Modalidade: <b>Venda</b>
	Vencimento: <b>25/06/2021</b>
	Boleto: <a href="#">Visualizar Boleto</a>
	Reenviar Boleto:  

O envio do e-mail ao cliente é feito pela PagHiper, através do e-mail comprador@paghiper.com , assim caso o cliente não localize o e-mail, verificar em **SPAM** ou **LIXO ELETRÔNICO**.

A tarifa para emissão do boleto varia conforme o volume, cobrança sendo direta pela emissora e descontado no recebimento quando o boleto pago.

Saques para os bancos ITAU, BRADESCO, SANTANDER, BB, SICREDI e SICOOB serão gratuitos, os demais bancos terão custo de R\$ 2,00.

Transações mensais ( o que atingir primeiro )		Tarifa	Dinheiro disponível em
Quantidade	Movimentação	(Apenas por boleto pago)	
1 a 50	R\$ 7.500,00	R\$ 2,79 fixo	2 Dias
51 a 100	R\$ 15.000,00	R\$ 2,69 fixo	2 Dias
101 a 200	R\$ 30.000,00	R\$ 2,59 fixo	2 Dias
0 a 500	R\$ 75.000,00	R\$ 2,49 fixo (Promocional)	2 Dias
501 a 1000	R\$ 150.000,00	R\$ 2,39 fixo	2 Dias
1001 a 2000	R\$ 300.000,00	R\$ 2,29 fixo	2 Dias
2001 a 4000	R\$ 600.000,00	R\$ 2,19 fixo	2 Dias
4001 a 6000	R\$ 900.000,00	R\$ 2,09 fixo	2 Dias
6001 a 8000	R\$ 1.200.000,00	R\$ 1,99 fixo	2 Dias

Lembrando que a geração e cancelamento de boleto pela PagHiper não tem custo quando o mesmo não for pago.

OBS: O protesto não é gerado automaticamente.

Para protestar um boleto gerado pela PAGHIPER, deverá dirigir-se diretamente ao cartório, solicitando pelo protesto. Será necessário o preenchimento de um documento na Apresentação para protestos de qualquer título por duplicata mercantil por indicação (DMI) no cartório para assim seguir com o protesto do título.

Para a impressão de boletos via VM, atentar ao caso abaixo:

## Impressão de Boletos Online

Quando se trata de impressão de boletos online, não podemos utilizar a impressora Universal Printer, pois o documento trava na fila de impressão do servidor tanto usando os sistema na web quando por atalho via RDP.

Nesse caso então o cliente pode estar salvando o PDF do boleto em seu computador ou caso o servidor que o cliente esteja configurado tenha ativado nele a Virtual Printer.

Para usar a Virtual Printer o cliente precisa ter o atalho do sistema em seu computador ou quando abrir pelo site abrir sempre com RemoteApp, e precisa ter instalado no computador o driver da Virtual Printer, na hora de imprimir o boleto selecionara essa impressora.

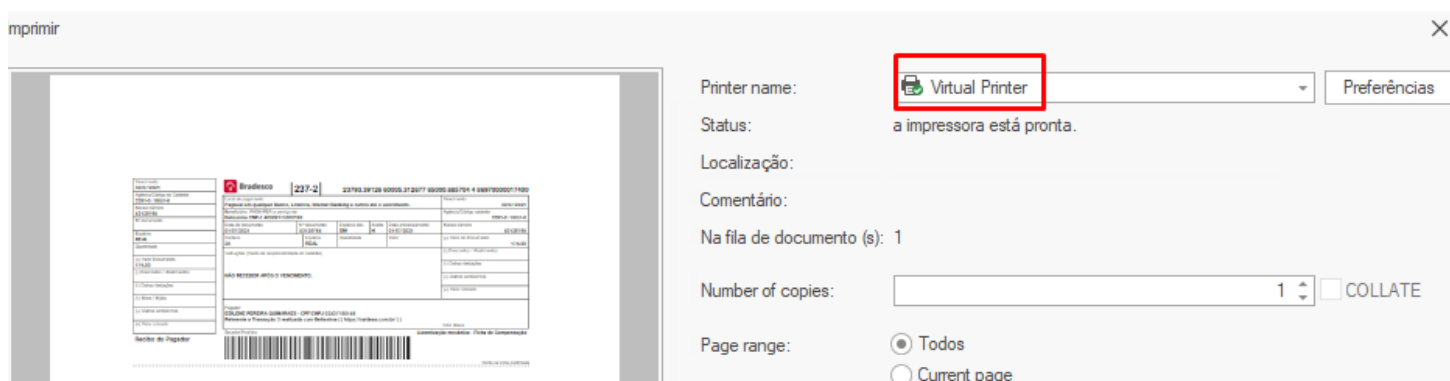

Somente nesse caso conseguira mandar direto para impressora, outros caso precisa salvar em seu computador.

Mais informações sobre a impressão pode clicar [AQUI](#)

Para a **transferência** do valor dos boletos recebidos, terá que clicar em Transferência > Saques: marcar as duas opções para receber o código no celular, após receber o código informar ele e depois selecionar a conta que deseja.

A Paghiper possui fortes parcerias com grandes instituições financeiras, uma das vantagens é a isenção da tarifa de transferência interbancária para alguns bancos. Se sua conta cadastrado na PagHiper for nos bancos abaixo, será isento da tarifa de transferência interbancária. Itaú; Bradesco; Santander; Sicoob; Banco do Brasil e Sicredi. Para os demais bancos, é cobrada uma tarifa de transferência interbancária de R\$ 2,00 reais por saque independente do valor solicitado.

---

Revision #10

Created Thu, Jun 10, 2021 6:25 PM

Updated Fri, Feb 4, 2022 11:28 AM